

		<b>RELATÓRIO FOTOGRÁFICO</b> <b>PDN SERVIÇOS E COMERCIO LTDA</b> <b>CNPJ: 46288407000167</b>	<b>Nº DA OS: 054/2025</b> <b>CONTRATO: 1035-2025</b> <b>BM: 003</b>
<b>DATA DA MEDIÇÃO:</b> 12/12/2025	<b>OBJETO:</b>	<b>REFORMA E AMPLIAÇÃO DA ESCOLA PEDRO DO VALE IRMÃO, COM CONSTRUÇÃO DE QUADRA COBERTA NO MUNICÍPIO DE SANTALUZ/BA</b>	

FOTO - 01 LASTRO DE CONCRETO MAGRO



FOTO - 02 LASTRO DE CONCRETO MAGRO



FOTO - 03 COMPOSIÇÃO PARAMÉTRICA PARA EXECUÇÃO DE ESTRUTURAS DE CONCRETO

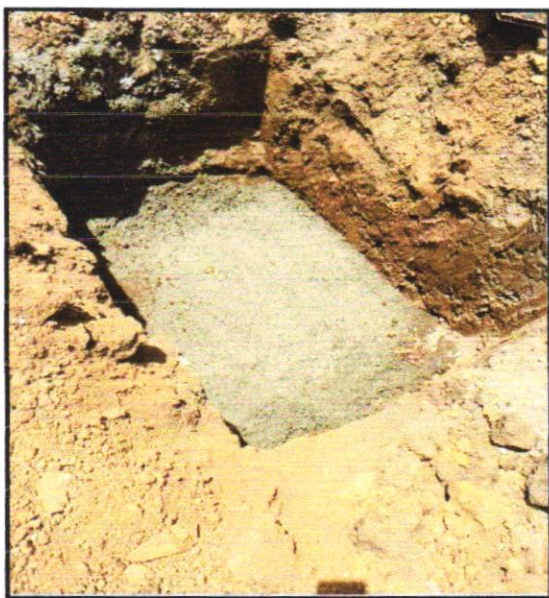

FOTO - 04: COMPOSIÇÃO PARAMÉTRICA PARA EXECUÇÃO DE ESTRUTURAS DE CONCRETO



  
 Daniel Pinheiro Morais



Daniel Pinheiro Morais  
 CREA-BA 0515236942  
 PDN SERVIÇOS E COMERCIO LTDA  
 CNPJ: 46.288.407/0001-67





RELATÓRIO FOTOGRÁFICO  
PDN SERVIÇOS E COMERCIO LTDA

CNPJ: 46288407000167

Nº DA OS: 054/2025  
CONTRATO: 1035-2025  
BM: 003

DATA DA  
MEDIÇÃO:

12/12/2025

OBJETO:

REFORMA E AMPLIAÇÃO DA ESCOLA PEDRO DO VALE IRMÃO, COM  
CONSTRUÇÃO DE QUADRA COBERTA NO MUNICÍPIO DE  
SANTALUZ/BA

FOTO - 05 COMPOSIÇÃO PARAMÉTRICA PARA  
EXECUÇÃO DE ESTRUTURAS DE CONCRETO  
ARMADO



FOTO - 06 COMPOSIÇÃO PARAMÉTRICA PARA  
EXECUÇÃO DE ESTRUTURAS DE CONCRETO ARMADO



FOTO - 07 CONCRETO FCK=25MPA

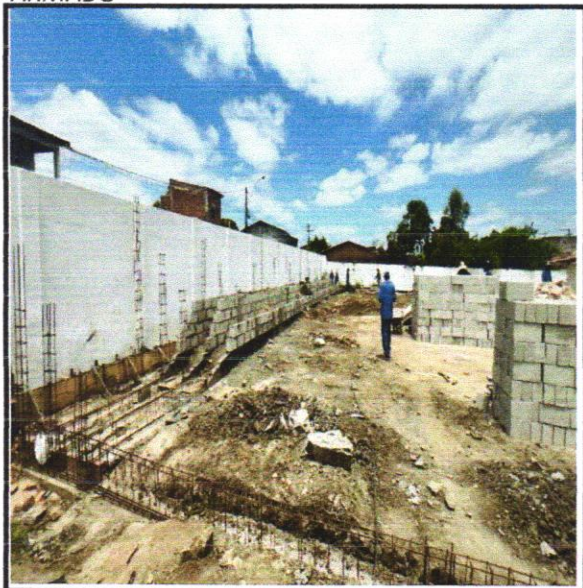

FOTO - 08 IMPERMEABILIZAÇÃO DE SUPERFÍCIE



Franklin de Lencina

Daniel Pinheiro Morais  
CREA-BA 0515236942  
PDN SERVIÇOS E COMERCIO LTDA  
CNPJ: 46288407/0001-67

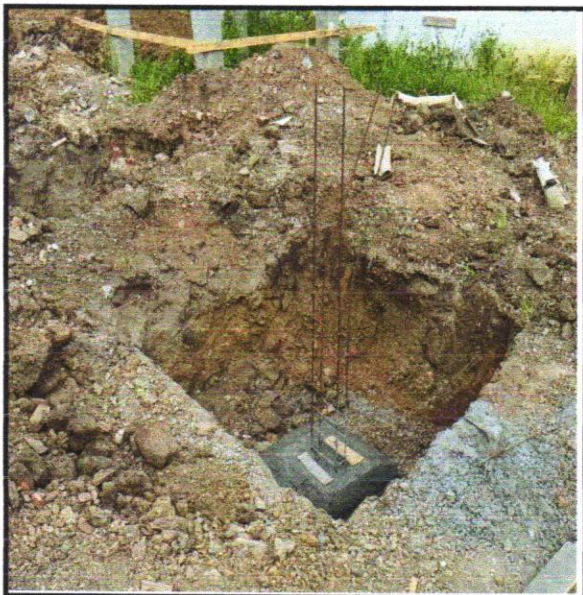



		<b>RELATÓRIO FOTOGRÁFICO</b> <b>PDN SERVIÇOS E COMERCIO LTDA</b> <b>CNPJ: 46288407000167</b>	<b>Nº DA OS: 054/2025</b> <b>CONTRATO: 1035-2025</b> <b>BM: 003</b>
<b>DATA DA MEDIÇÃO:</b> 12/12/2025	<b>OBJETO:</b>	<b>REFORMA E AMPLIAÇÃO DA ESCOLA PEDRO DO VALE IRMÃO, COM CONSTRUÇÃO DE QUADRA COBERTA NO MUNICÍPIO DE SANTALUZ/BA</b>	

FOTO - 09

ESCAVAÇÃO MANUAL



FOTO - 10 ATERRO COM COMPACTAÇÃO



FOTO 11- IMPERMEABILIZAÇÃO DE SUPERFÍCIE



FOTO- 12 CONCRETO FCK= 25MPA



  
 Franklin de Lencastre



Daniel Pinheiro Morais  
 CREA-BA/0515236942  
 PDN SERVIÇOS E COMERCIO LTDA  
 CNPJ: 46.288.407/0001-67



	RELATÓRIO FOTOGRÁFICO		Nº DA OS: 054/2025
	PDN SERVIÇOS E COMERCIO LTDA		CONTRATO: 1035-2025
	CNPJ: 46288407000167		BM: 003
DATA DA MEDIÇÃO:	12/12/2025	OBJETO:	REFORMA E AMPLIAÇÃO DA ESCOLA PEDRO DO VALE IRMÃO, COM CONSTRUÇÃO DE QUADRA COBERTA NO MUNICÍPIO DE SANTALUZ/BA

FOTO-13 ARMAÇÃO DE SAPATAS



FOTO-14 RESERVATORIO ENTERRADO



FOTO 15- COMPOSIÇÃO PARAMETRICA PARA ESTRUTURA DE CONCRETO ARMADO



FOTO 16- LASTRO DE CONCRETO MAGRO,



Franklin da Silva

  
Daniel Pinheiro Moraes  
CREA-BA: 0515236942  
PDN SERVIÇOS E COMERCIO LTDA  
CNPJ: 46.288.407/0001-67

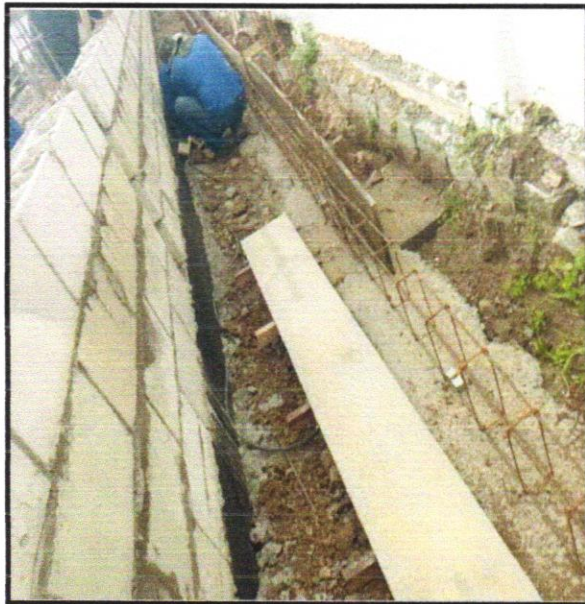
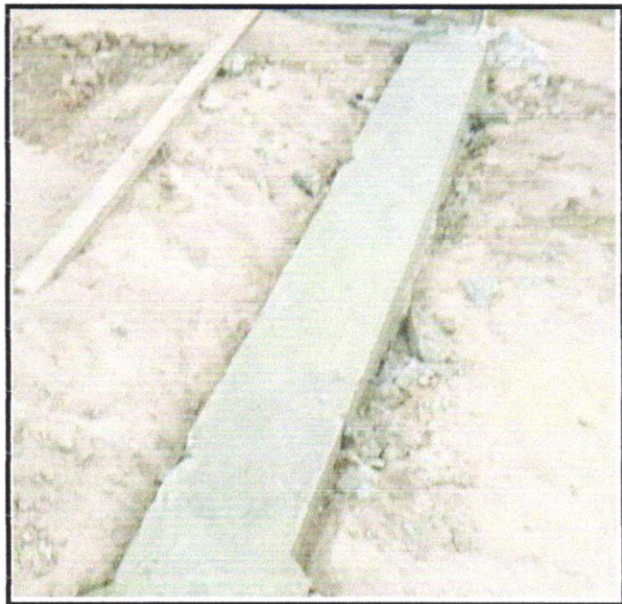





RELATÓRIO FOTOGRÁFICO  
PDN SERVIÇOS E COMERCIO LTDA  
CNPJ: 46288407000167

Nº DA OS: 054/2025  
CONTRATO: 1035-2025  
BM: 003

DATA DA MEDIÇÃO: 12/12/2025

OBJETO:

REFORMA E AMPLIAÇÃO DA ESCOLA PEDRO DO VALE IRMÃO, COM  
CONSTRUÇÃO DE QUADRA COBERTA NO MUNICÍPIO DE SANTALUZ/BA

FOTO - 17 COMPOSIÇÃO PARAMETRICA PARA  
ESTRUTURA DE CONCRETO ARMADO



FOTO - 18 COMPOSIÇÃO PARAMETRICA PARA  
ESTRUTURA DE CONCRETO ARMADO



FOTO 19- CONCRETO FCK=25MPA



FOTO- 20 ATERRO C/ COMPACTAÇÃO



Franklin de A. Silva

Daniel Pinheiro Morais  
CREA-BA: 6515236942  
PDN SERVIÇOS E COMERCIO LTDA  
CNPJ: 46.288.407/0001-67





	RELATÓRIO FOTOGRÁFICO		Nº DA OS: 054/2025
	PDN SERVIÇOS E COMERCIO LTDA		CONTRATO: 1035-2025
	CNPJ: 46288407000167		BM: 003
DATA DA MEDIÇÃO:	12/12/2025	OBJETO:	REFORMA E AMPLIAÇÃO DA ESCOLA PEDRO DO VALE IRMÃO, COM CONSTRUÇÃO DE QUADRA COBERTA NO MUNICÍPIO DE SANTALUZ/BA

FOTO - 21 ATERRO COM COPACTAÇÃO MECANIZADA



FOTO - 22 ATERRO COM COPACTAÇÃO MECANIZADA



FOTO - 23 ESCAVAÇÃO MANUAL

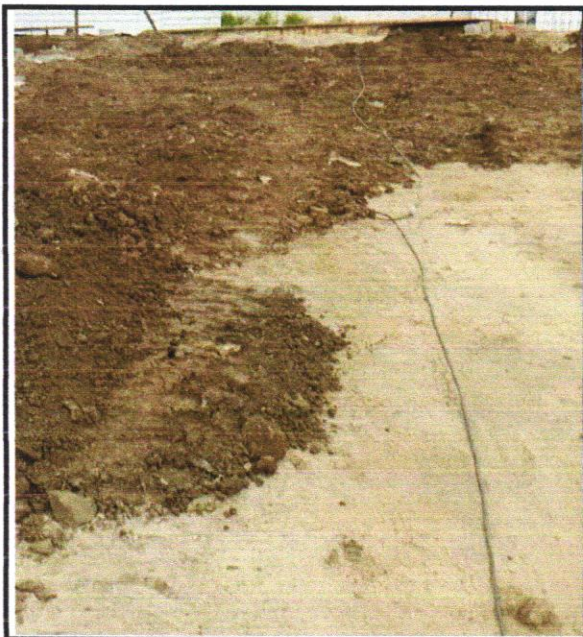

FOTO- 24 LASTRO DE CONCRETO MAGRO

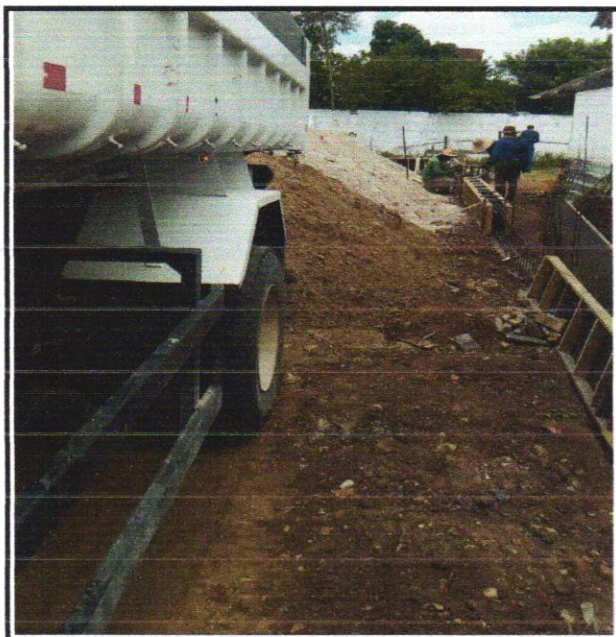

*[Handwritten signature]*

Daniel Pinheiro Morais  
CREA-BA 0515236942  
PDN SERVIÇOS E COMERCIO LTDA  
CNPJ: 46.288.007/0001-67

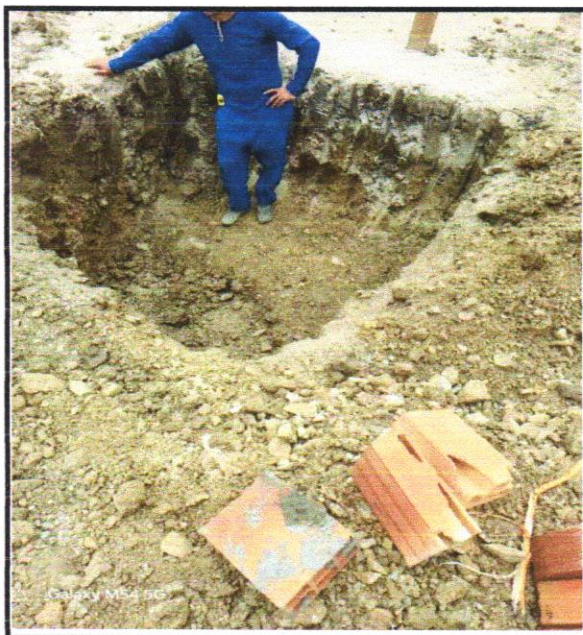
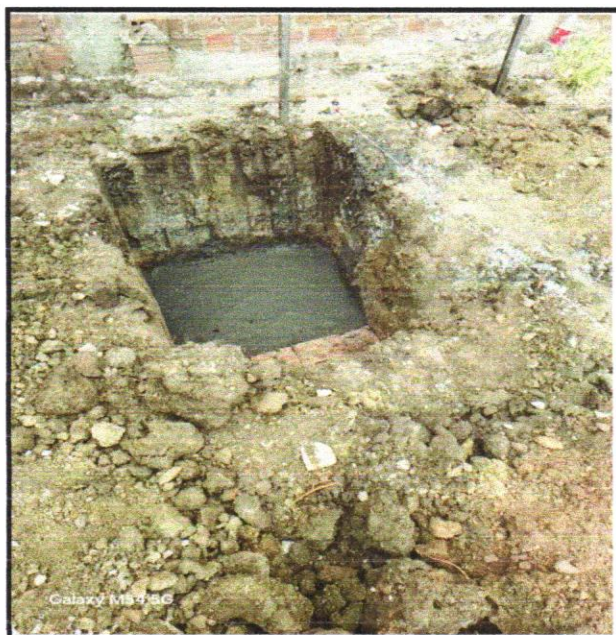





RELATÓRIO FOTOGRÁFICO  
PDN SERVIÇOS E COMERCIO LTDA  
CNPJ: 46288407000167

Nº DA OS: 054/2025  
CONTRATO: 1035-2025  
BM: 003

DATA DA MEDIÇÃO: 12/12/2025

OBJETO:

REFORMA E AMPLIAÇÃO DA ESCOLA PEDRO DO VALE IRMÃO, COM  
CONSTRUÇÃO DE QUADRA COBERTA NO MUNICÍPIO DE SANTALUZ/BA

FOTO 25- COMPOSIÇÃO PARAMETRICA PARA  
ESTRUTURA DE CONCRETO ARMADO



FOTO - 26 CONCRETO FCK=25MPA



FOTO 28 - COMPOSIÇÃO PARAMETRICA PARA  
ESTRTURA DE CONCRETO ARMADO



FOTO 29- COMPOSIÇÃO PARAMETRICA PARA  
ESTRUTURA DE CONCRETO ARMADO



Francisco de Assis  
CREA-BA: 515236942  
PDN SERVIÇOS E COMERCIO LTDA  
CNPJ: 46.288.407/0001-67

Daniel Pinheiro Morais  
CREA-BA: 515236942  
PDN SERVIÇOS E COMERCIO LTDA  
CNPJ: 46.288.407/0001-67

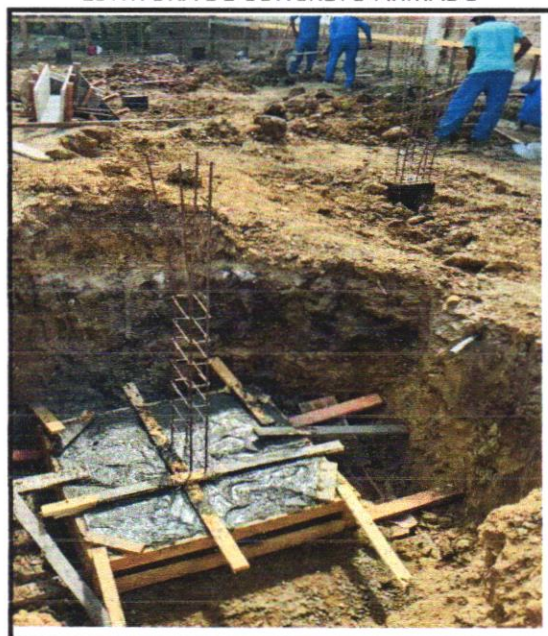
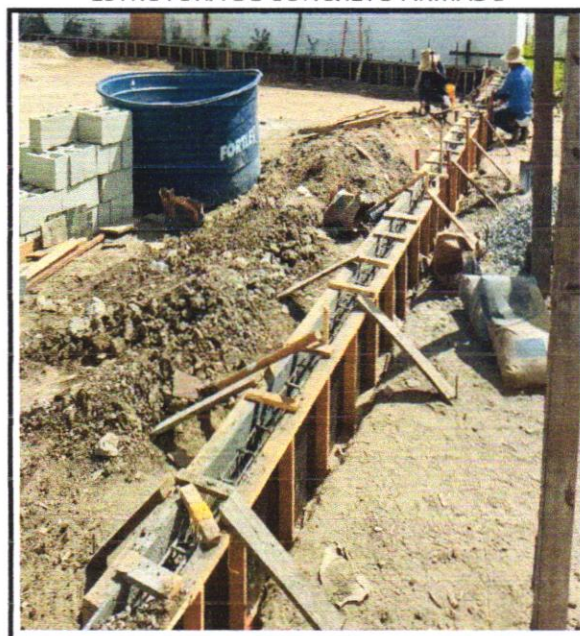